

# PICNIC NA FAZENDA

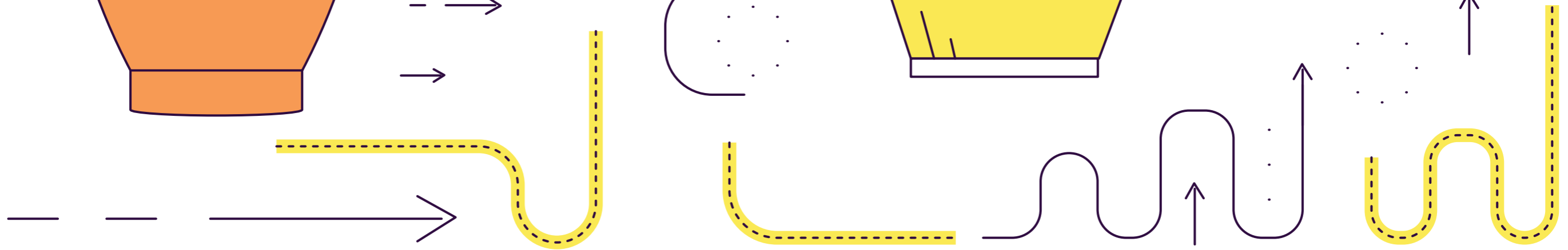

24 PONTOS  
DIFERENTES EXPERIÊNCIAS

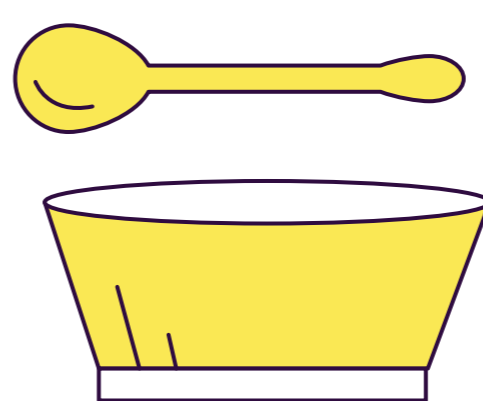
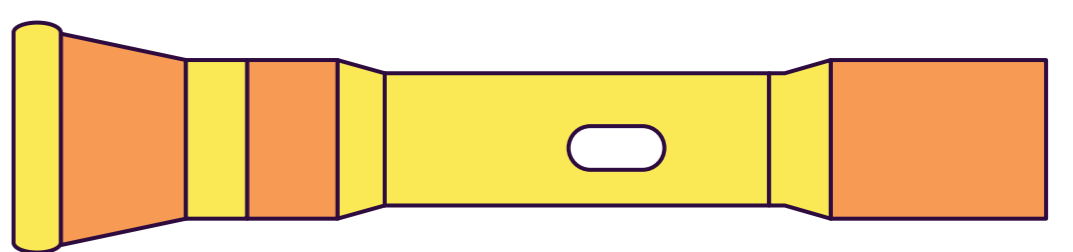
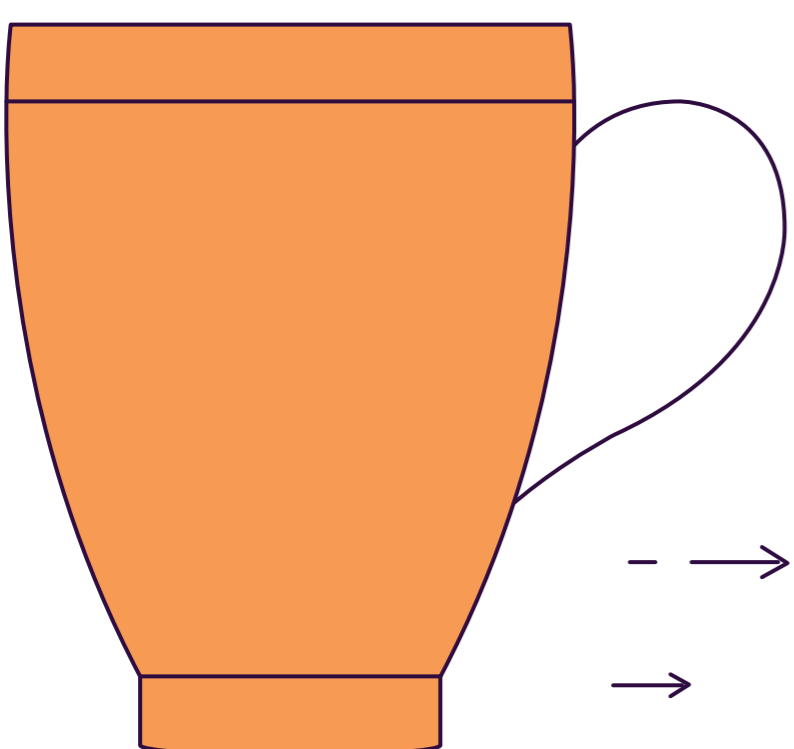
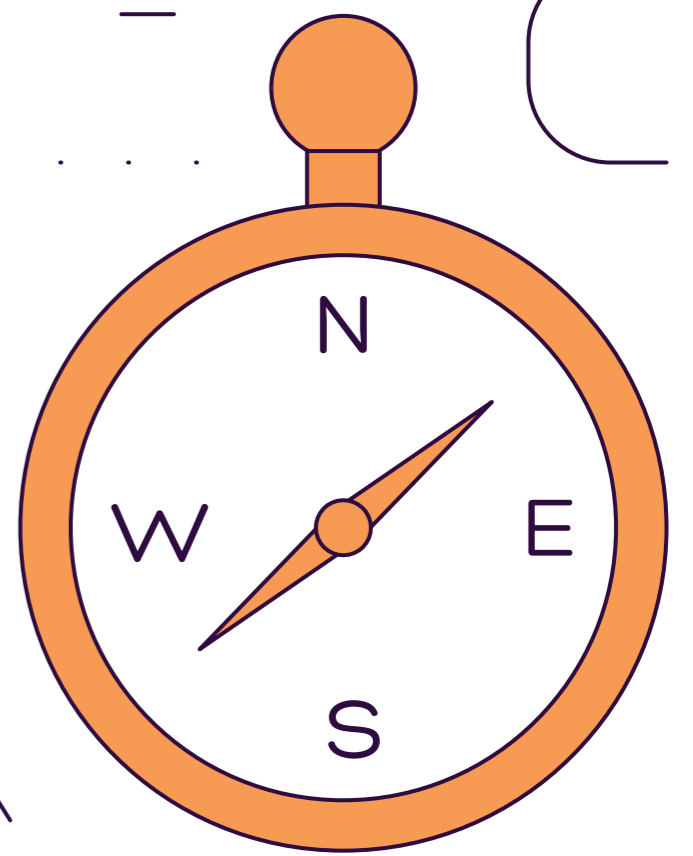
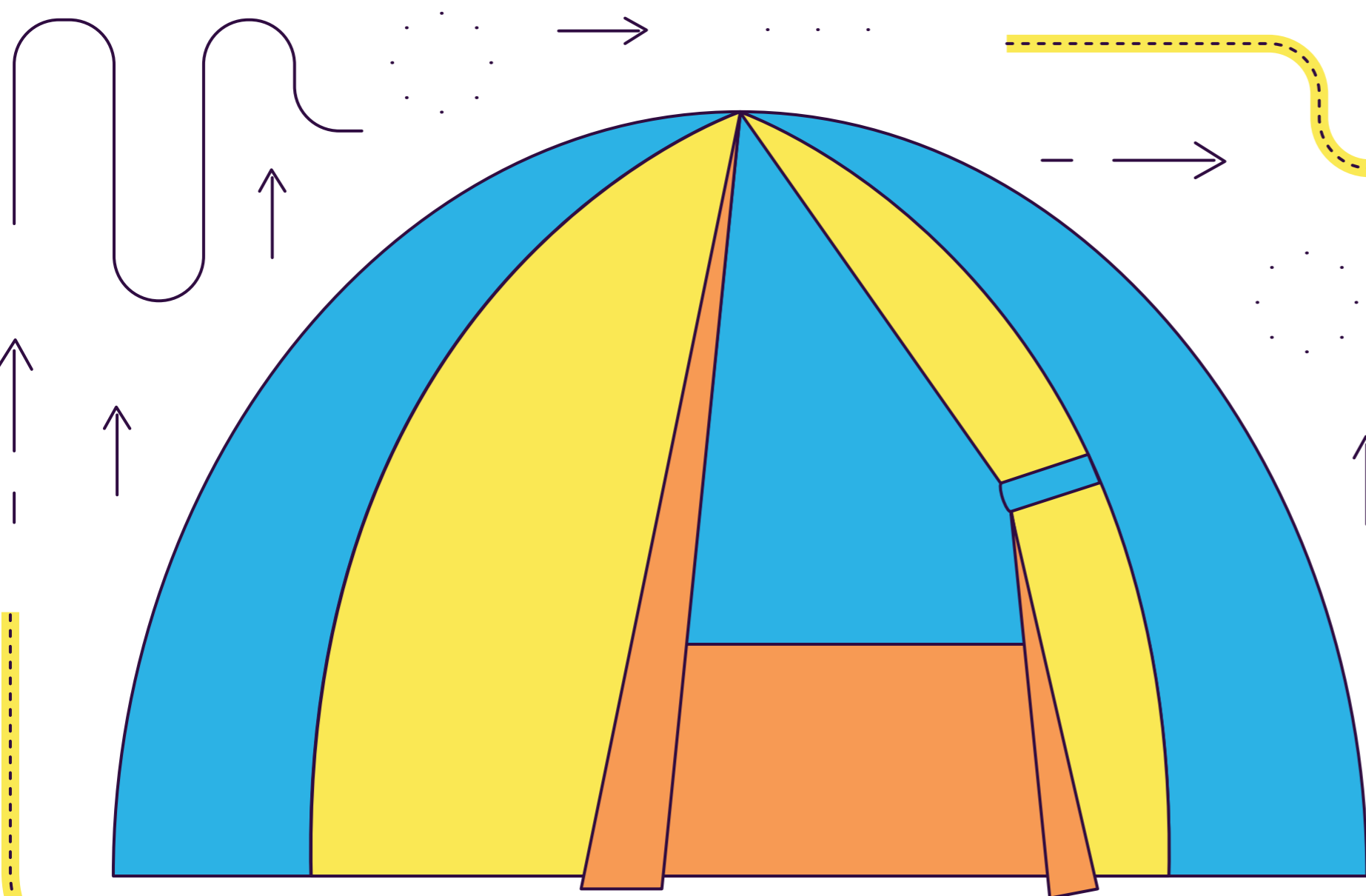
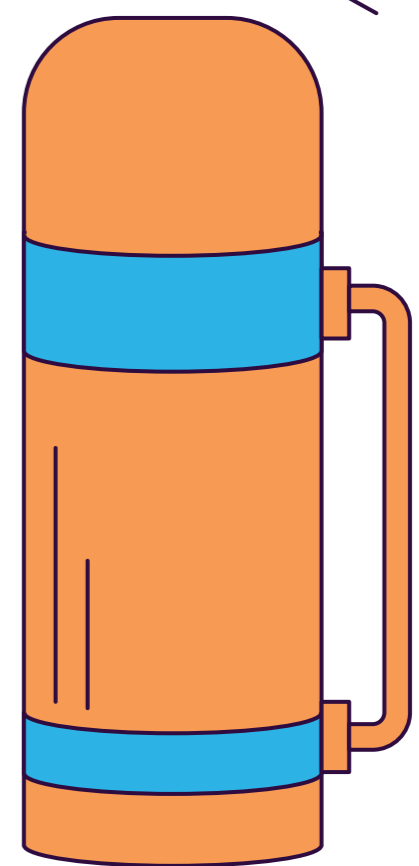

# PONTOS NA MATA

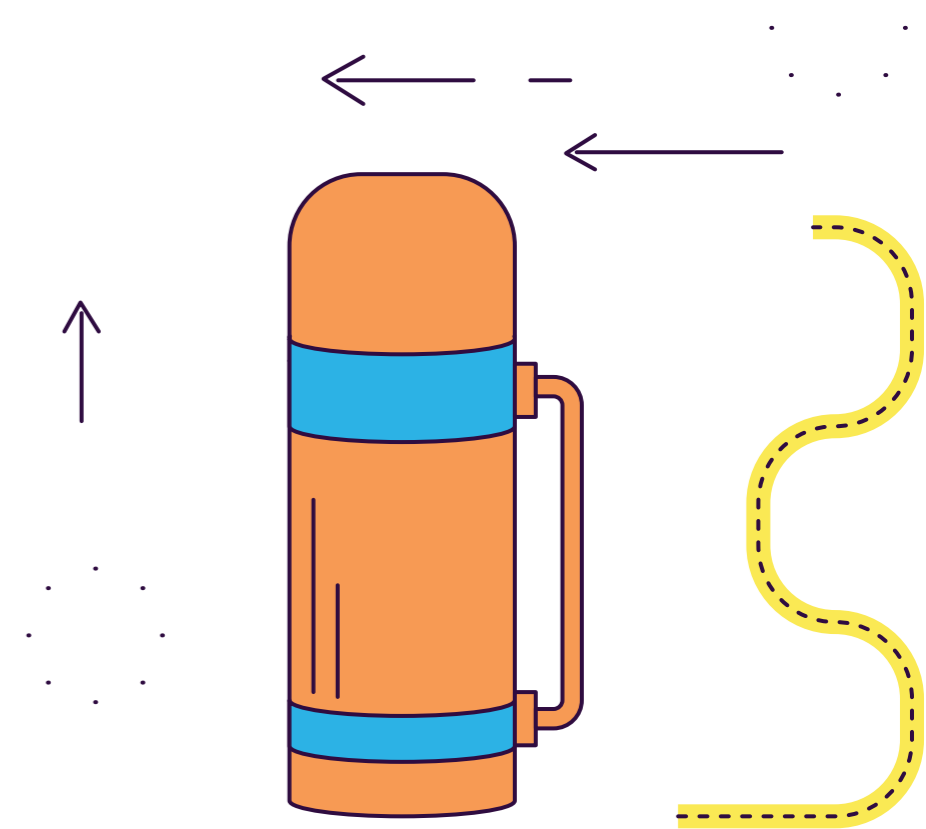

Mata Ciliar do nosso Riacho, preservação remanescente Mata Atlântica. Rica em árvores nativas e presença de macaquinhos. O cheiro de mata e o ar mais úmido, tornam a experiência do PicNíc uma aventura para os pequenos. Para deixar a experiência ainda mais única, traga uma barraca para os pequenos [temos para alugar].

## **PONTOS IMPORTANTES**

- *Terreno mais irregular [clareira em meio a mata]*
- *Perto do nosso riacho*
- *Vegetação mais fechada*
- *Horta fica bem próxima*
- *Banheiro à 150 metros*
- *Acesso caminhando pela trilha da mata*
- *Não indicado para carrinho de bebê*
- *Não indicado para pessoas com dificuldade de locomoção*

# PONTOS NA HORTA

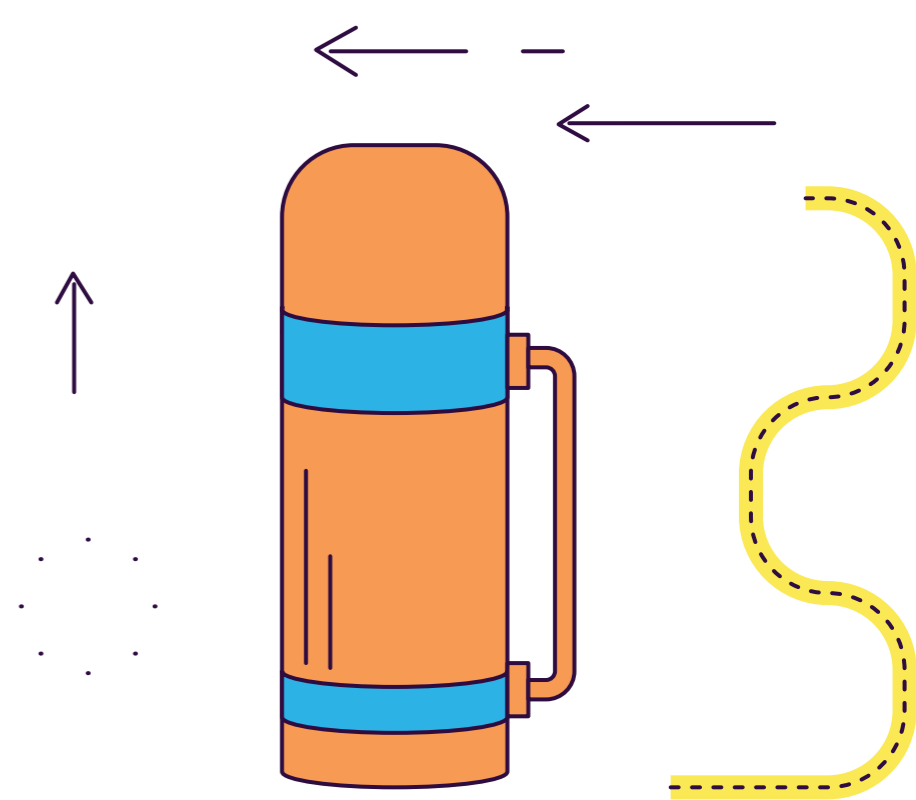

Uma linda horta, com 15 mil metros quadrados, com diversos tipos de verduras e temperos. Mantida pelo nosso Projeto Social, possui um carinho muito mais especial. Todas as verduras são orgânicas e disponíveis para compra, sendo possível levar um pouquinho da Fazenda para a sua casa. Para deixar a experiência ainda mais legal, traga de casa, brinquedos para plantar uma semente e colher uma verdura fresquinha com os pequenos.

## **PONTOS IMPORTANTES**

- *Presença de macaquinhos*
- *Terreno mais irregular*
- *Banheiro à 200 metros*
- *Acesso caminhando*
- *Não indicado para carrinho de bebê*
- *Não indicado para pessoas com dificuldade de locomoção*

# PONTOS C/ VISTA

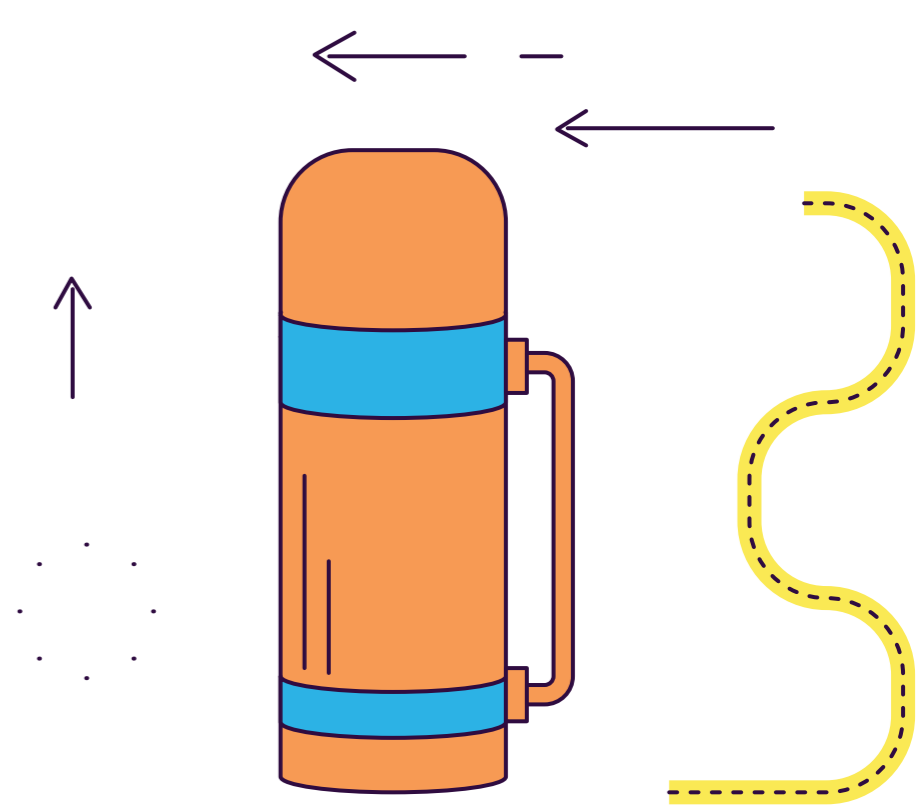

Parar um pouco a rotina, observar a vista e sentir o ar puro do campo. Com vista para o a Mata Ribeirão Cachoeira, o maior fragmento florestal da Área de Proteção Ambiental – APA de Campinas. Os pontos com vista, ficam em meio aos eucaliptos, possibilitando lindas fotos em família.

## **PONTOS IMPORTANTES**

- Acesso por carro [aprox. 600 metros do Casarão]
- Não há presença de macaquinhos
- Há 800 metros da horta [indicamos a visita na horta, antes ou após o horário do PicNic]
- Banheiro localizado no Casarão
- Não indicamos o acesso ao Ponto por carros muito baixos
- Não é permitido fazer fogueiras

# PONTO P/ ADULTOS

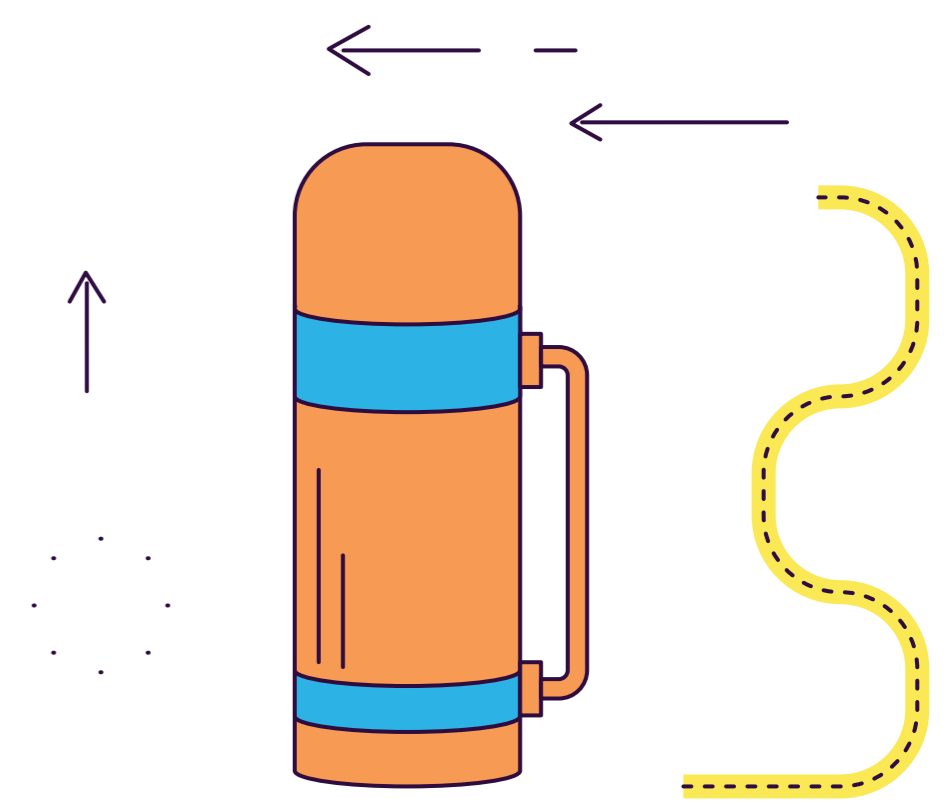

Nada melhor que parar a rotina e ter um momento único em casal. O ponto 24 possui uma vista única, onde é possível ver Campinas com outros olhos. Exclusivo para adultos, pois o ponto fica em cima de uma rocha bem grande, possibilitando uma linda vista. Para deixar a experiência ainda mais única, traga uma caixinha de som e almofadas. Temos a opção de decorar o espaço para você, deixando o ponto super romântico [consulte valores].

## **PONTOS IMPORTANTES**

- Acesso por carro [aprox. 1.000 metros do Casarão]
- Há 1.300 metros da horta [indicamos a visita na horta, antes ou após o horário do PicNic]
- Banheiro localizado no Casarão
- Não indicamos o acesso ao Ponto por carros muito baixos.
- Não é permitido fazer fogueiras